

Nr.	NAZWA POM.	POSADZKA
1/1	poddasze nieuzytkowe	podłoga biała
1/2	poddasze nieuzytkowe	podłoga biała

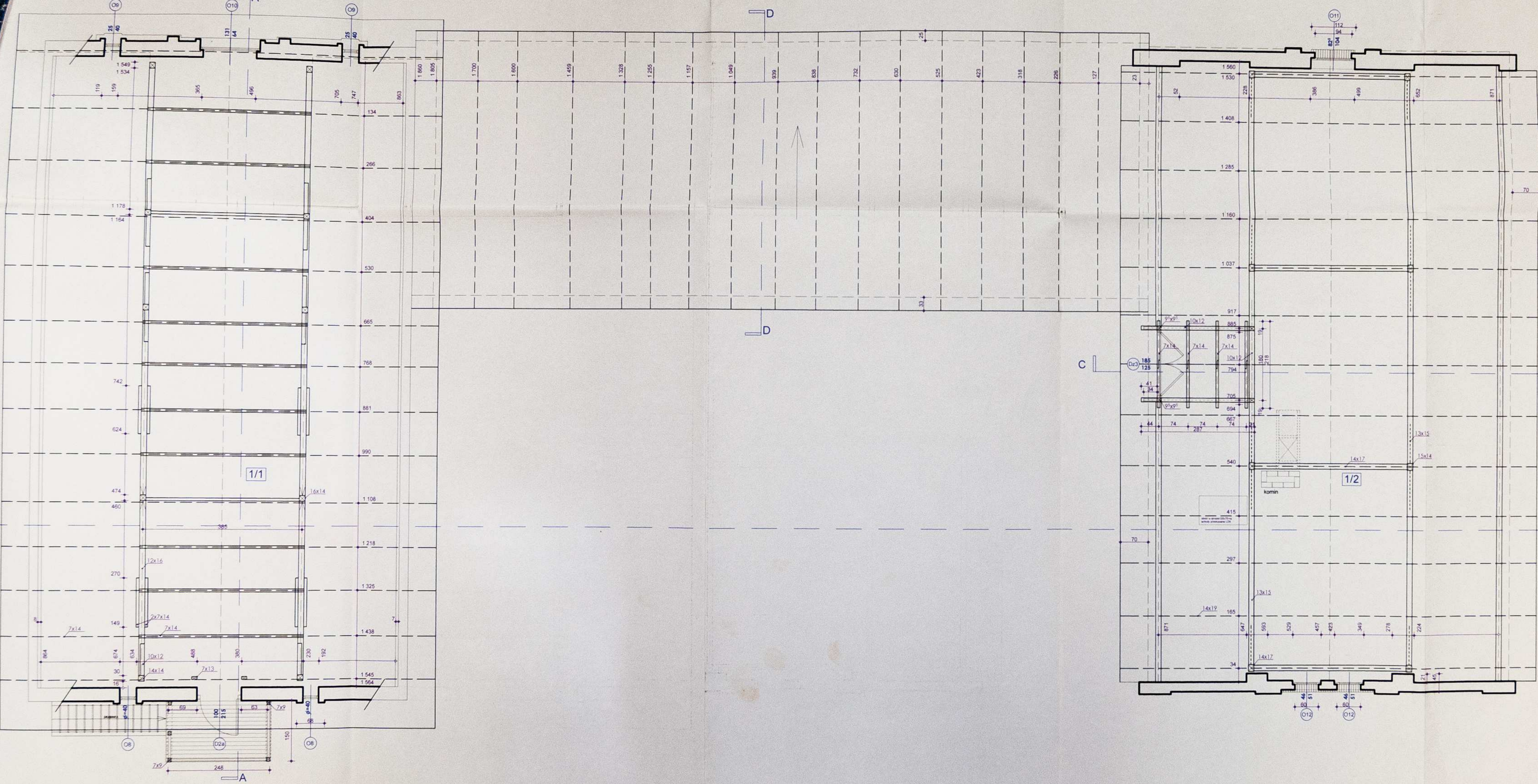

mgr inż. arch. Tomasz P. G. gda
 ul. Pałacowa 5, 18-230 Ciechanowcu
 tel. 23 662 11 11
 www.pgd.pl
 1/2007

AUTORSKA PRACOWNIA PROJEKTOWA arch. Agnieszka Duda	
INWESTOR	Muzeum Rolnictwa im. ks. K. Kluka w Ciechanowcu ul. Pałacowa 5, 18-230 Ciechanowcu
OBIEKT	BUDYNEK STAJNI
TEMAT	PROJEKT REMONTU STAJNI
RYCZUNEK	RZUT WIĘZBY DACHOWEJ
PROJEKTANT	mgr inż. arch. Agnieszka Duda upr. proj. arch. Nr BL/21/90
WSPÓŁPRACOWNIA	mgr inż. arch. M. Magdziak
INŻYNIER ELEKTRYCZNY	inż. Janusz Karcki BL-424/74 P.I.B. PDL/1E/0800/01
INŻYNIER SANITARNY	mgr inż. M. Pucłowski BL/144/88 P.I.B. PDL/IS/1189/01
NR RYS.	4/19
SKALA	1:50
DATA	20.02.2007

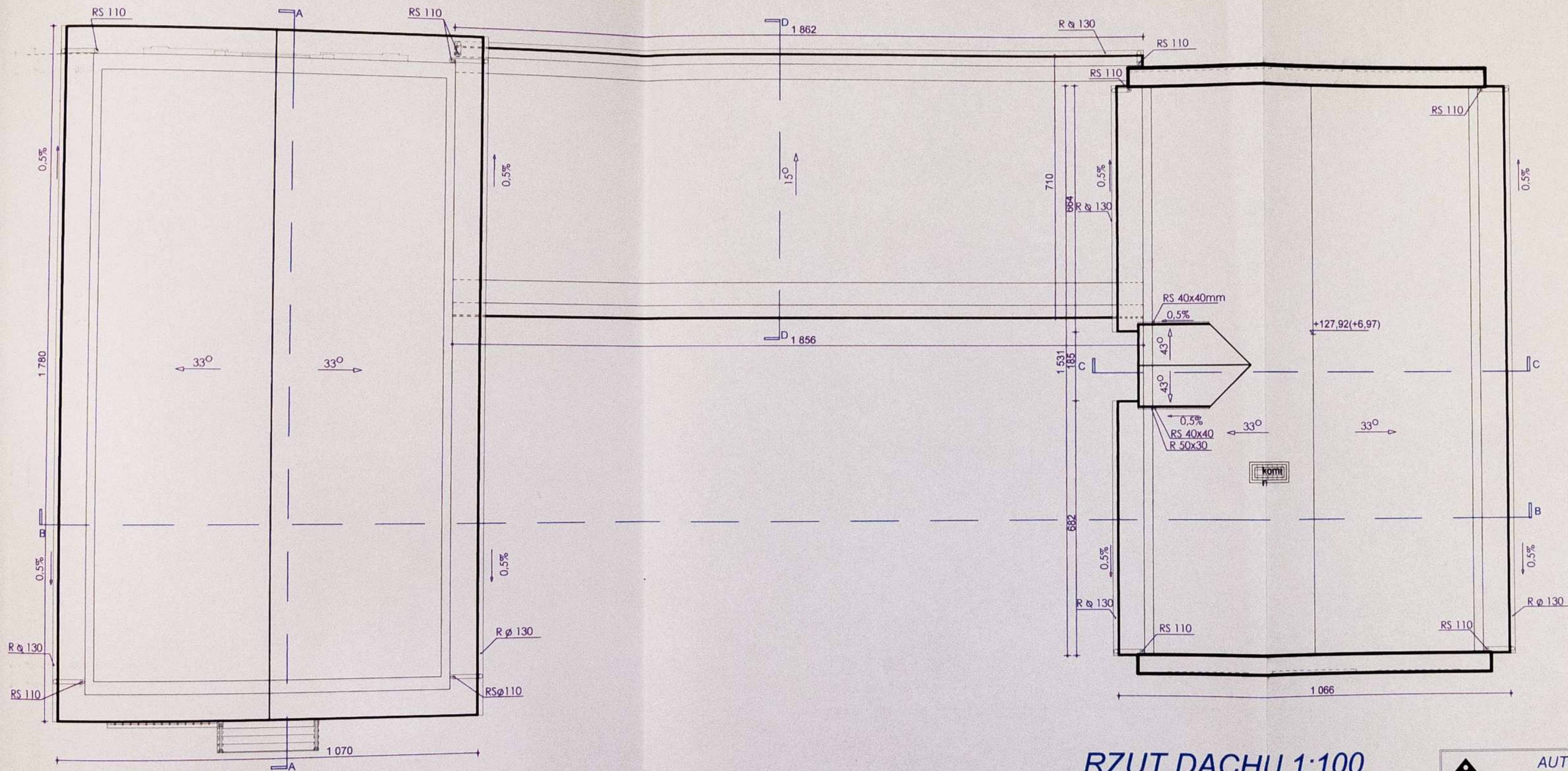

RZUT DACHU 1:100

mgr inż. arch. Tomasz Rogala
 Uprawnienia budowlane do projektowania
 bez ograniczeń w specjalności architekturalnej
 i kierowania robotami budowlanymi
 w specjalności roboty budowlane
 w ogólnym zakresie
 nr ewid.: B/23/87

AUTORSKA PRACOWNIA PROJEKTOWA arch. Agnieszka Duda	
INWESTOR	Muzeum Rolnictwa im. ks. K. Kluka w Ciechanowcu ul. Pałacowa 5, 18-230 Ciechanowiec
OBIEKT	BUDYNEK STAJNI
TEMAT	PROJEKT REMONTU STAJNI
RYSUNEK	RZUT DACHU
PROJEK- TANT	mgr inż. arch. Agnieszka Duda upr.proj.arch.Nr BŁ/21/90
WSPÓŁ- PRACA	mgr inż. arch. M. Magdziak
INST. ELEKTR.	inż. Janusz Karski BŁ-424/74 P.I.I.B PDL/IE/0600/01
INST. SANITAR.	mgr inż. M. Pucilowski BŁ/144/88 P.I.I.B PDL/IS/1189/01
NR RYS	5/19
SKALA	1:100
DATA	20.02.2007



PRZEKRÓJ B-B 1:50

mgr inż. arch. Tomasz Rogala
 Usługowna budowlana...
 nr ewid.: B/23/07

AUTORSKA PRACOWNIA PROJEKTOWA arch. Agnieszka Duda	
INWESTOR	Muzeum Rolnictwa im. ks. K. Kluka w Ciechanowcu ul. Pałacowa 5, 18-230 Ciechanowiec
OBIEKT	BUDYNEK STAJNI
TEMAT	PROJEKT REMONTU STAJNI
RYSUNEK	PRZEKRÓJ B-B
PROJEKTANT	mgr inż. arch. Agnieszka Duda upr. proj. arch. Nr B/21/90
WSPÓŁPRACOWNIA	mgr inż. arch. M. Magdziak
INST. ELEKTR.	inż. Janusz Karski BŁ-424/74 P.I.B. PDL/IE/0600/01
INST. SANITAR.	mgr inż. M. Pucłowski BŁ/144/88 P.I.B. PDL/IS/1189/01
NR RYS.	7/19
SKALA	1:50
DATA	20.02.2007



WIDOK LUKARNY 1:50

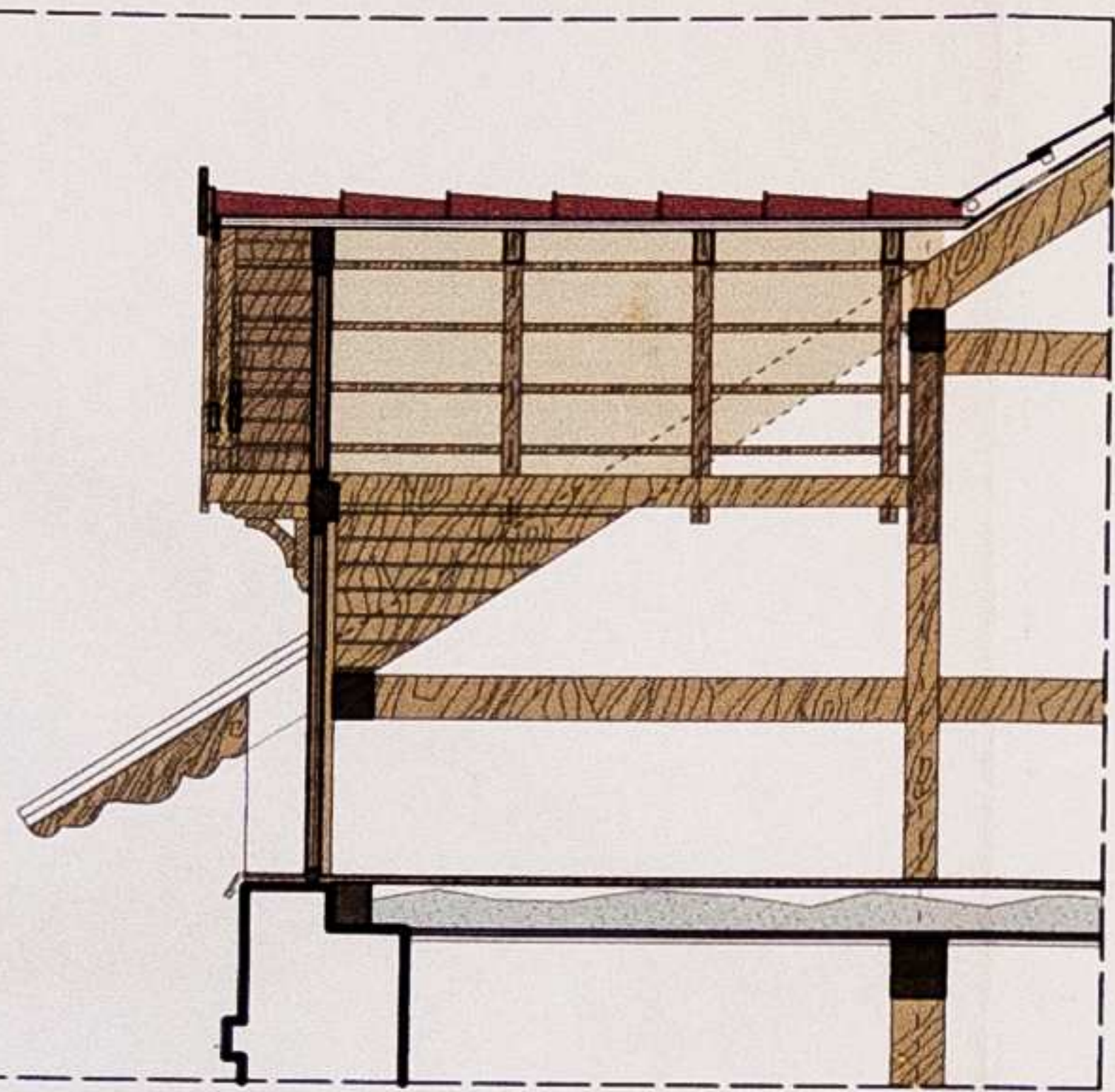

PRZEKRÓJ 1:50

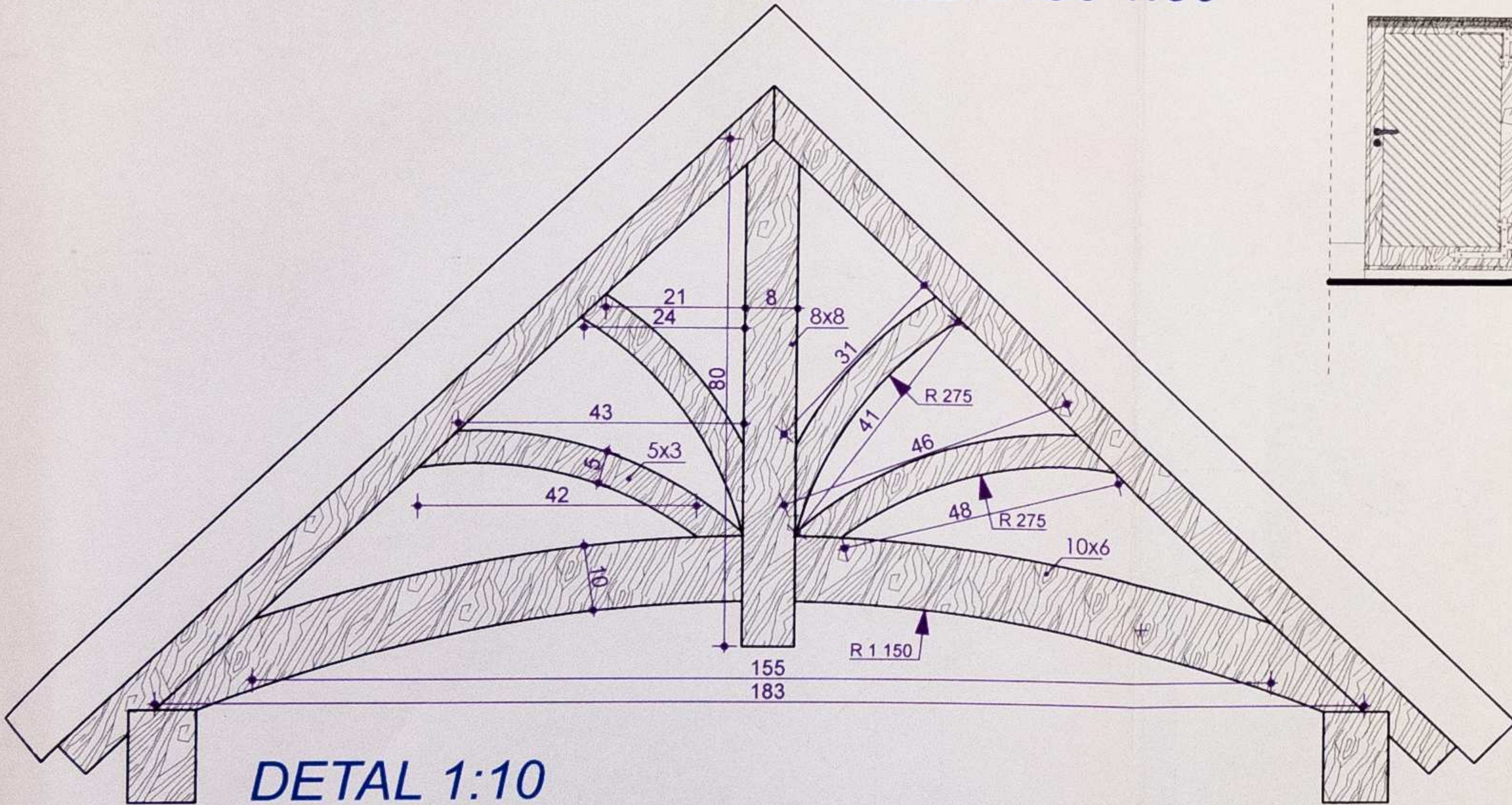

DETAL 1:10

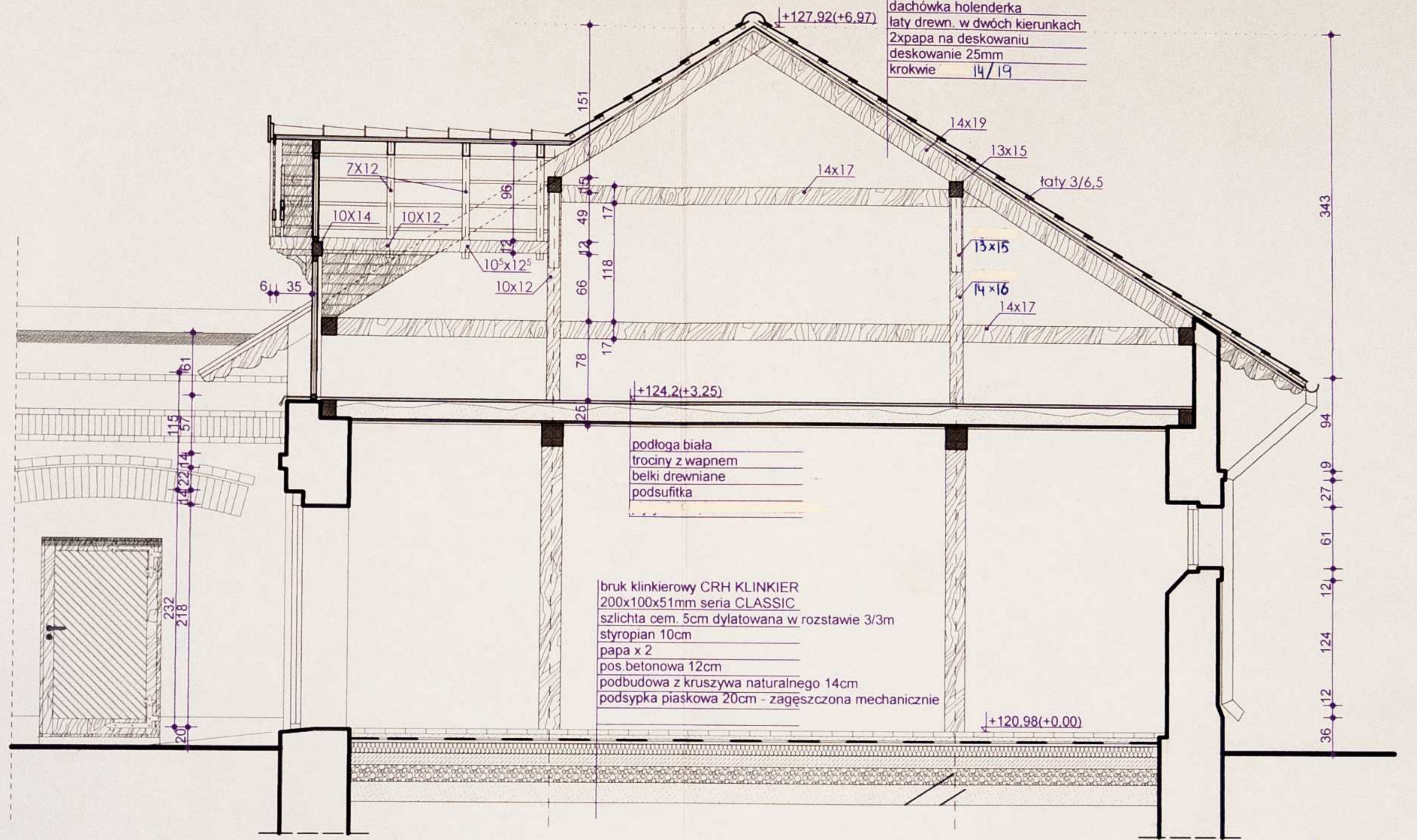

PRZEKRÓJ C-C 1:50

mgr inż. arch. Tomasz Rogala
 Uprawnienia budowlane do projektowania
 bez ograniczeń w specjalności architektonicznej
 i kierowania robotami budowlanymi
 w specjalności konstrukcyjno-budowlanej
 w województwie łódzkim nr ewid.: B/123/97

 AUTORSKA PRACOWNIA PROJEKTOWA arch. Agnieszka Duda	
INWESTOR	Muzeum Rolnictwa im. ks. K. Kluka w Ciechanowcu ul. Pałacowa 5, 18-230 Ciechanowiec
OBIEKT	BUDYNEK STAJNI
TEMAT	PROJEKT REMONTU STAJNI
RYSUNEK	PRZEKRÓJ C-C
PROJEKTANT	mgr inż. arch. Agnieszka Duda upr.proj.arch.Nr BŁ/21/90
WSPÓŁPRACA	mgr inż. arch. M. Magdziak
INST. ELEKTR.	inż. Janusz Karski BŁ-424/74 P.I.I.B PDL/IE/0600/01
INST. SANITAR.	mgr inż. M. Pucłowski BŁ/144/88 P.I.I.B PDL/IS/1189/01
NR RYS 8/19	
SKALA 1:50	
DATA 20.02.2007	

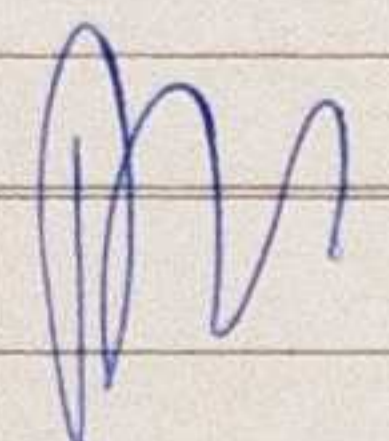
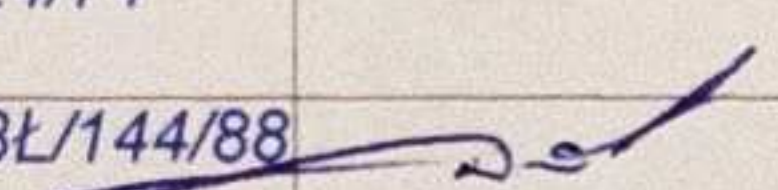

ELEWACJA A 1:50

 AUTORSKA PRACOWNIA PROJEKTOWA arch. Agnieszka Duda	
INWESTOR	Muzeum Rolnictwa im. ks. K. Kluka w Ciechanowcu ul. Pałacowa 5, 18-230 Ciechanowiec
OBIEKT	BUDYNEK STAJNI
TEMAT	PROJEKT REMONTU STAJNI
RYSUNEK	ELEWACJA A
PROJEKTANT	mgr inż. arch. Agnieszka Duda upr. proj. arch. Nr BŁ/21/90
WSPÓŁPRACA	mgr inż. arch. M. Magdziak
INST. ELEKTR.	inż. Janusz Karski BŁ-424/74 P.I.I.B PDL/IE/0600/01
INST. SANITAR.	mgr inż. M. Puciłowski BŁ/144/88 P.I.I.B PDL/IS/1189/01
	
	
	NR RYS 9/19
	SKALA 1: 50
	DATA 20.02.2007

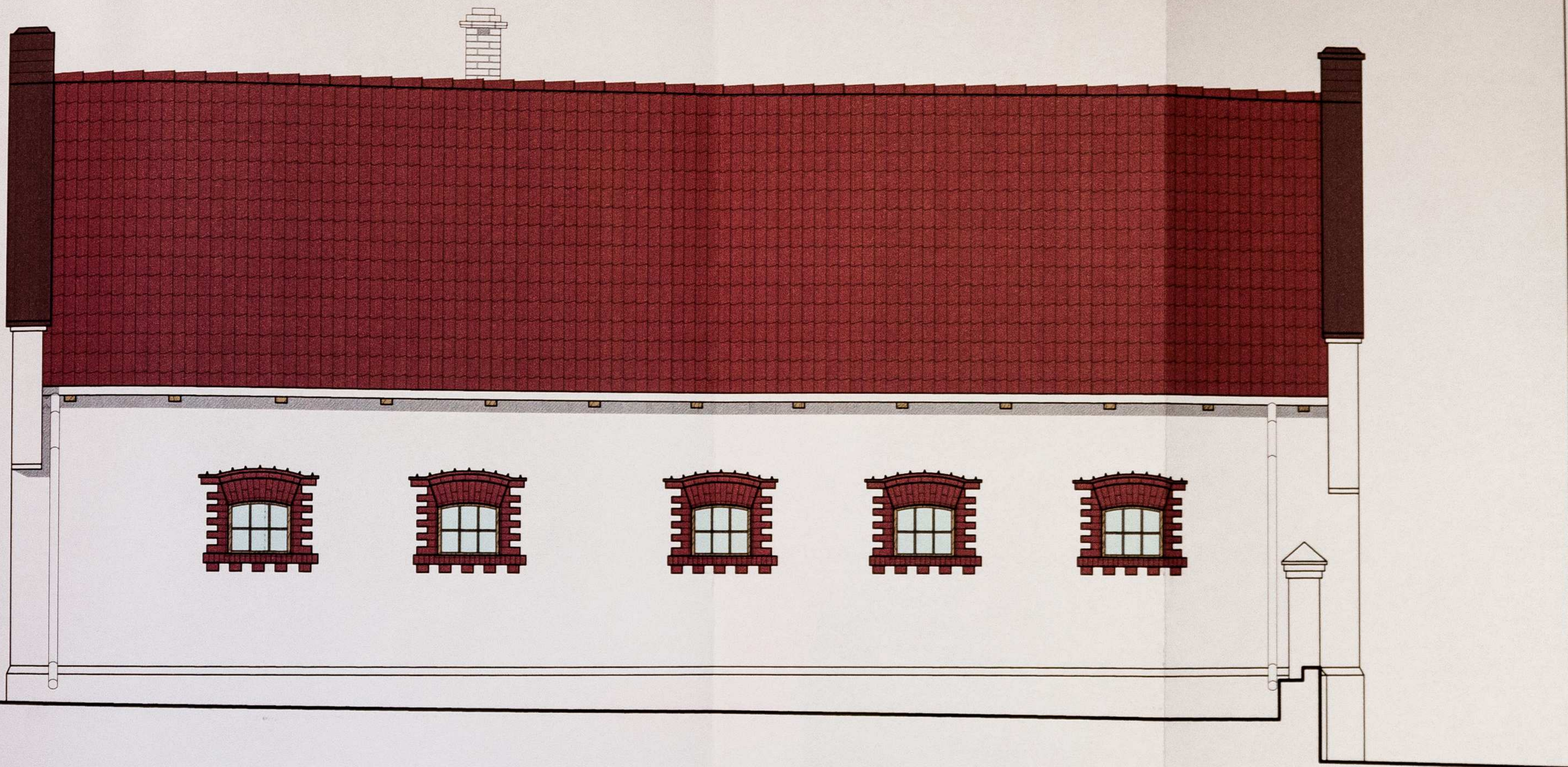

ELEVACJA B 1:50

AUTORSKA PRACOWNIA PROJEKTOWA
arch. Agnieszka Duda

INWESTOR	Muzeum Rolnictwa im. ks. K. Kluka w Ciechanowcu ul. Pałacowa 5, 18-230 Ciechanowiec		
OBIEKT	BUDYNEK STAJNI		
TEMAT	PROJEKT REMONTU STAJNI		
RYSUNEK	ELEVACJA B		
PROJEK- TANT	mgr inż. arch. Agnieszka Duda upr.proj.arch.Nr BŁ/21/90		NR RYS 10/19
WSPÓŁ- PRACA	mgr inż. arch. M. Magdziak		SKALA 1:50
INST. ELEKTR.	inż. Janusz Karski BŁ-424/74 P.I.I.B PDL/E/0600/01		DATA 20.02.2007
INST. SANITAR.	mgr inż. M. Puciłowski BŁ/144/88 P.I.I.B PDL/IS/1189/01		



ELEWACJA C 1:50

mgr inż. arch. Tomasz Rogala
 Uprawnienia budowlane do projektowania
 bez ograniczeń w specjalności architektonicznej
 i kierowania robotami budowlanymi
 w specjalności inżynierskiej w dziedzinie
 w ograniczeniu nr ewid.: B/23/97

 AUTORSKA PRACOWNIA PROJEKTOWA arch. Agnieszka Duda	
INWESTOR	Muzeum Rolnictwa im. ks. K. Kluka w Ciechanowcu ul. Pałacowa 5, 18-230 Ciechanowiec
OBIEKT	BUDYNEK STAJNI
TEMAT	PROJEKT REMONTU STAJNI
RYSUNEK	ELEWACJA C
PROJEKTANT	mgr inż. arch. Agnieszka Duda upr.proj.arch.Nr BŁ/21/90
WSPÓŁ-PRACA	mgr inż. arch. M. Magdziak
INST. ELEKTR.	inż. Janusz Karski BŁ-424/74 P.I.B PDL/IE/0600/01
INST. SANITAR.	mgr inż. M. Puciłowski BŁ/144/88 P.I.B PDL/IS/1189/01
	NR RYS 11/19
	SKALA 1: 50
	DATA 20.02.2007

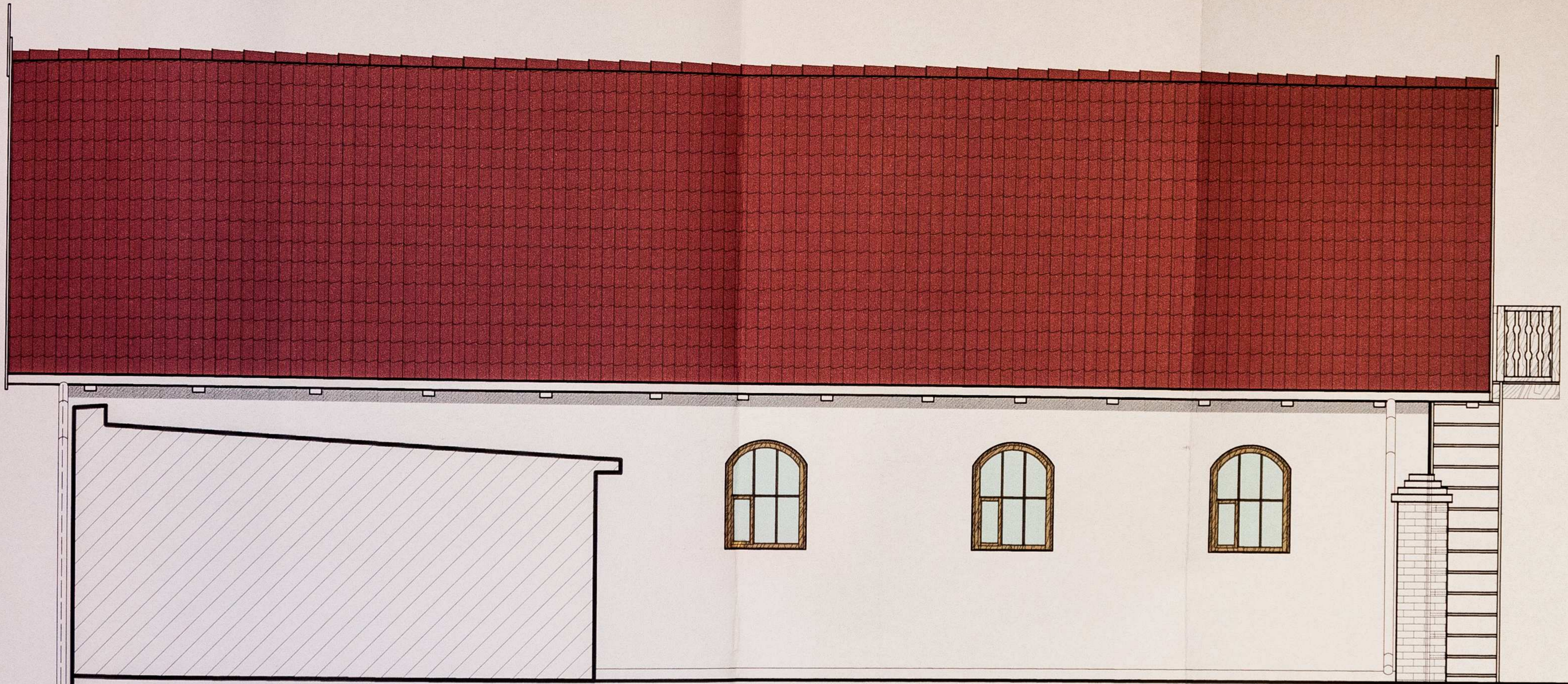

ELEWACJA D 1:50

mgr inż. arch. Tomasz Rogala
 Uprawnienia budowlane do projektowania
 bez ograniczeń w specjalności architekturalnej
 i kierowania robotami budowlanymi
 w specjalności architektury krajoznawczej
 w ogólnym zakresie
 nr ewid.: 38237/7

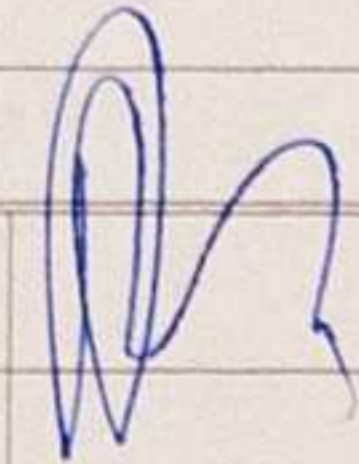
 AUTORSKA PRACOWNIA PROJEKTOWA arch. Agnieszka Duda	
INWESTOR	Muzeum Rolnictwa im. ks. K. Kluka w Ciechanowcu ul. Pałacowa 5, 18-230 Ciechanowiec
OBIEKT	BUDYNEK STAJNI
TEMAT	PROJEKT REMONTU STAJNI
RYSUNEK	ELEWACJA D
PROJEKTANT	mgr inż. arch. Agnieszka Duda upr.proj.arch.Nr BŁ/21/90
WSPÓŁPRACA	mgr inż. arch. M. Magdziak
INST. ELEKTR.	inż. Janusz Karski BŁ-424/74 P.I.I.B PDL/IE/0600/01
INST. SANITAR.	mgr inż. M. Puchowski BŁ/144/88 P.I.I.B PDL/IS/1189/01
	
	NR RYS 12/19
	SKALA 1: 50
	DATA 20.02.2007

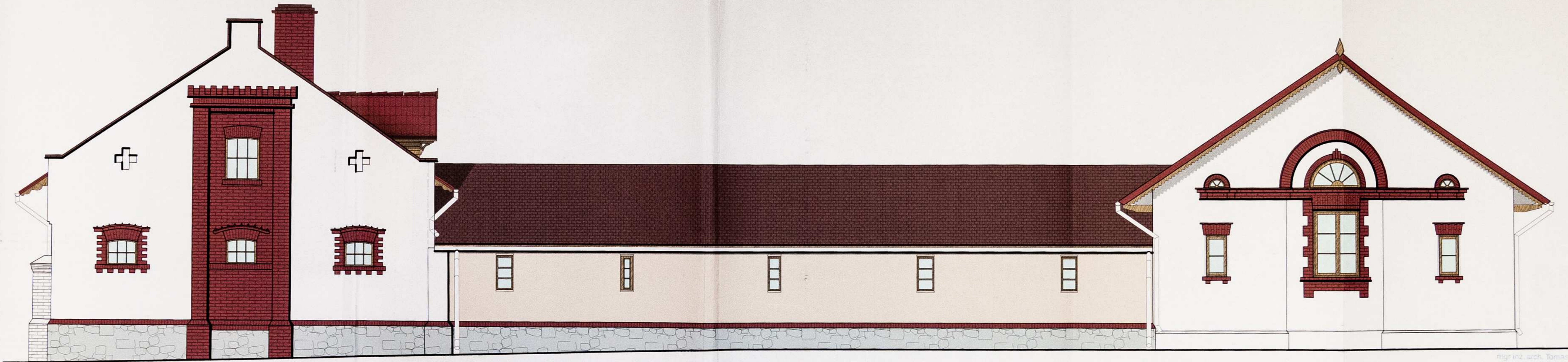

ELEWACJA E 1:50

mgr inż. arch. Tomasz Rosiński
 ul. Pałacowa 5, 18-230 Ciechanowiec
 t. 129

	AUTORSKA PRACOWNIA PROJEKTOWA arch. Agnieszka Duda	
INWESTOR	Muzeum Rolnictwa im. ks. K. Kluka w Ciechanowcu ul. Pałacowa 5, 18-230 Ciechanowiec	
OBIEKT	BUDYNEK STAJNI	
TEMAT	PROJEKT REMONTU STAJNI	
RYSUNEK	ELEWACJA E	
PROJEKTANT	mgr inż. arch. Agnieszka Duda upr. proj. arch. Nr BŁ/21/90	
WSPÓŁPRACOWNIA	mgr inż. arch. M. Magdziak	
INST. ELEKTR.	inż. Janusz Karski BŁ-424/74 P.I.B. PDU/IE/0600/01	
INST. SANITAR.	mgr inż. M. Pucikowski BŁ/144/88 P.I.B. PDU/IS/1189/01	
		NR RYS 13/19
		SKALA 1:50
		DATA 20.02.2007