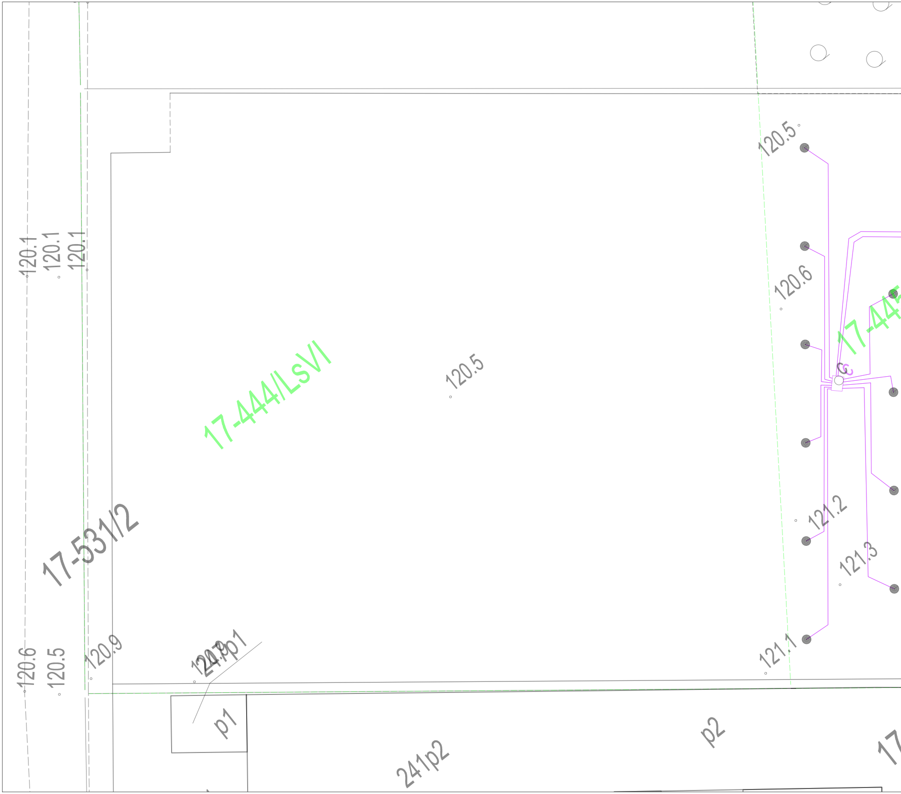
120.1
120.1
120.1
17-444/LsVI
120.5
120.5
120.6
17-44
C
121.2
121.3
121.1
17-531/2
120.6
120.5
120.9
241p1
p1
241p2
p2
17

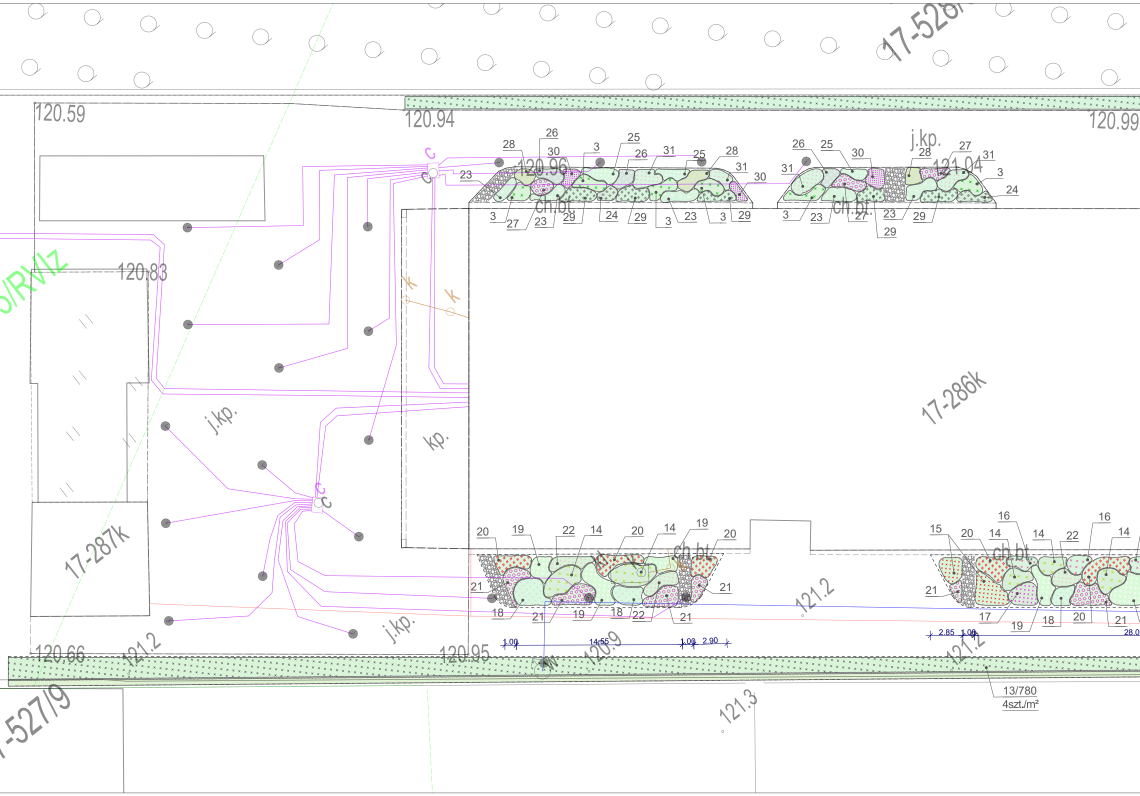

17-528/
120.59
120.94
120.99
120.83
/RV/Iz
j.kp.
kp.
j.kp.
17-286k
17-287k
120.96
121.04
ch.bt
ch.bt
ch.bt
ch.bt
C
C
K
K
W
26 25 30 3 26 31 25 28 31 30 28 23
3 27 23 29 24 29 3 23 3 29
26 25 30 28 27 31 3 24 31
3 23 27 23 29 29
20 19 22 14 20 14 19 20 21 21
18 21 19 18 22 21
16 15 20 14 14 22 16 14 21
17 19 18 20 21
121.2
120.66
121.2
120.95
120.9
121.3
1.00
14.55
1.00
2.90
2.85
1.00
28.0
-527/9
13/780
4szt./m²

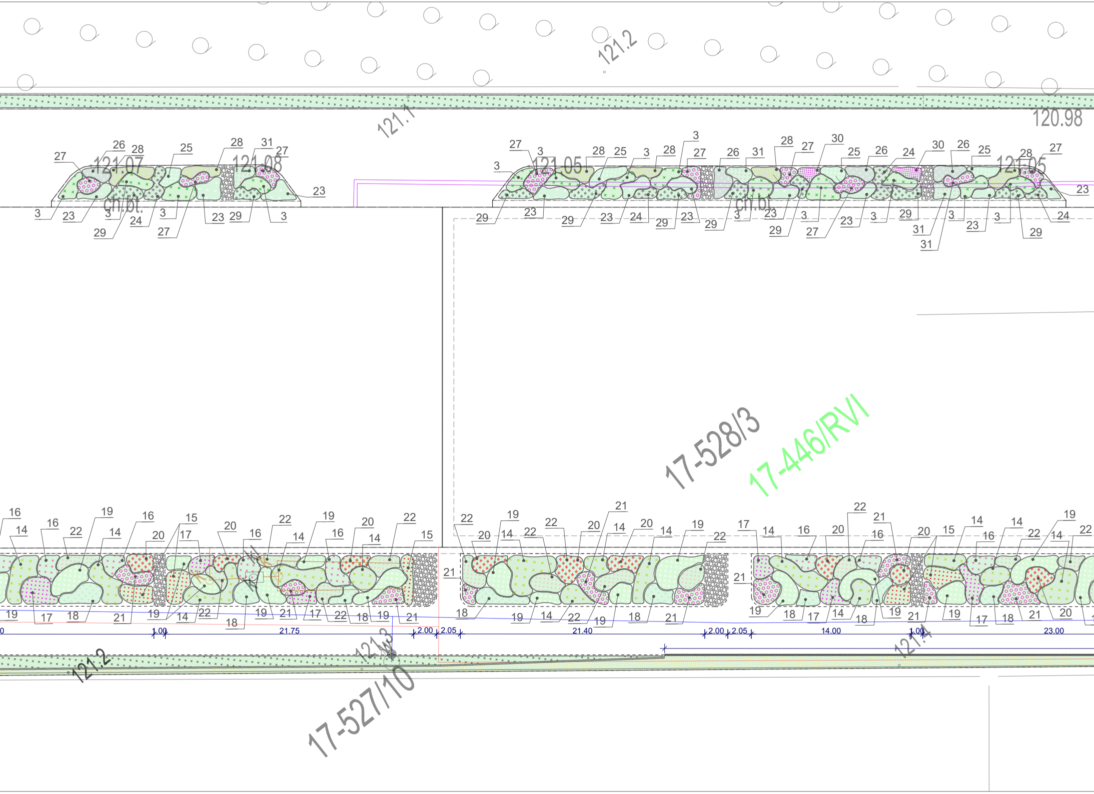
121.2
121.1
120.98
121.07
121.08
121.05
121.05
ch.bt.
ch.bt.
17-528/3
17-446/RVI
1.00
21.75
2.00
2.05
21.40
2.00
2.05
14.00
1.00
23.00
121.3
121.4
121.2
17-527/10

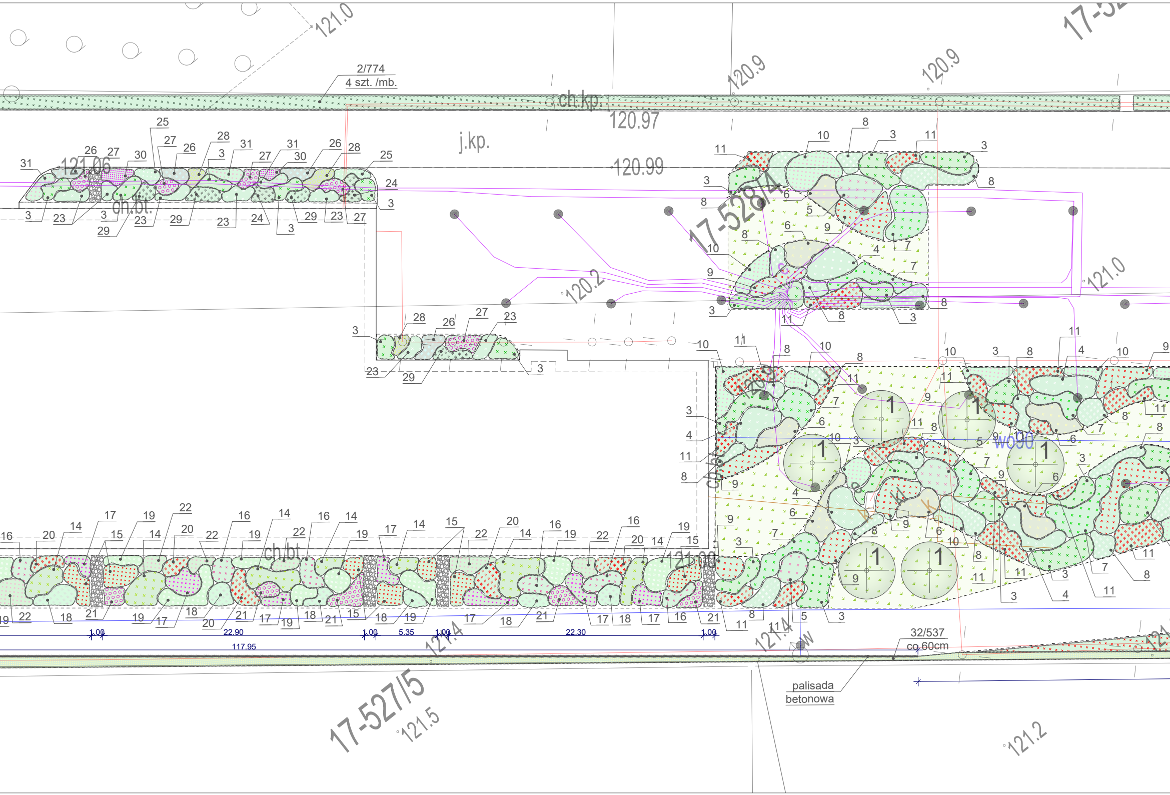
2/774
4 szt. /mb.
ch.kp.
120.97
j.kp.
120.99
121.06
ch.bt.
121.0
120.9
120.9
17-52
17-528/4
120.2
121.0
wo90
ch.bt.
121.06
cbp
22.90
1.00
5.35
1.00
22.30
1.00
1.00
117.95
121.4
121.4
w
32/537
co 60cm
palisada
betonowa
17-527/5
121.5
121.2

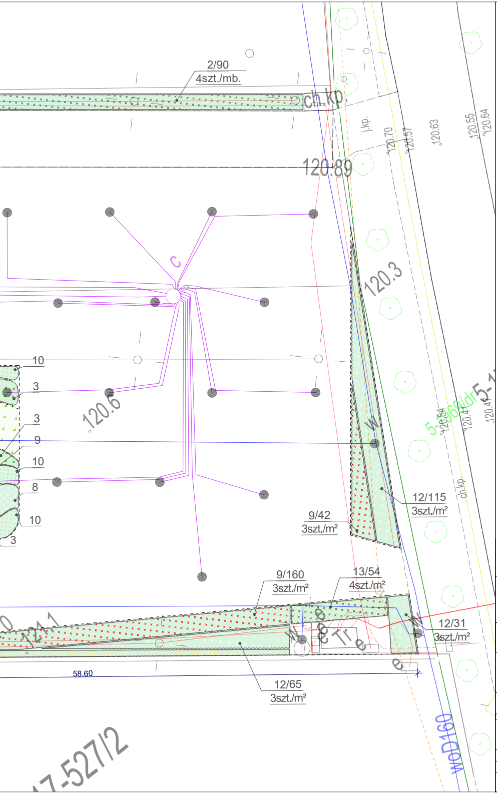
2/90
4szt./mb.
ch.kp.
j.kp.
120.70
120.57
120.63
120.55
120.64
120.89
c
120.3
10
3
3
9
10
8
10
3
120.6
w
5-1069/dr
120.54
120.47
120.41
ch.kp.
12/115
3szt./m²
9/42
3szt./m²
9/160
3szt./m²
13/54
4szt./m²
12/31
3szt./m²
121.1
58.60
12/65
3szt./m²
woD160
17-527/2
N

LEGENDA:

⊕ PROJEKTOWANE DRZEWO LIŚCIASTE

🟩 PROJEKTOWANA GRUPA KRZEWÓW

2/13 / 0,5x0,5m — nr projektowanego krzewu / ilość roślin / rozstawa

Dobór roślin:

1. brzoza pożyteczna 'Doorenbos' (Betula utilis 'Doorenbos')
2. cis pośredni 'Hillii' (Taxus ×media 'Hillii')
3. cis pośredni 'Farmen' (Taxus ×media 'Farmen')
4. hortensja bukietowa 'Kyushu' (Hydrangea paniculata 'Kyushu')
5. hortensja bukietowa 'Renhy' (Hydrangea paniculata 'Renhy')
6. miskant chiński 'Silberfeder' (Miscanthus sinensis 'Silberfeder')
7. miskant chiński 'Gracillimus' (Miscanthus sinensis 'Gracillimus')
8. rozplenica japońska (Pennisetum alopecuroides)
9. dereń biały IVORY HALO (Cornus alba IVORY HALO)
10. tawuła japońska 'Genpei' (Spiraea japonica 'Genpei')
11. imperata cylindryczna 'Red Baron' (imperata cylindryczna 'Red Baron')
12. kalina koralowa 'Compactum' (Viburnum opulus 'Compactum')
13. śnieguliczka Chenaulta 'Hancock' (Symphoricarpos ×chenaultii 'Hancock')
14. sosna kosodrzewina odm. pumilio (Pinus mugo var. pumilio)
15. rdest himalajski 'Fat Domino' (Persicaria amplexicaulius 'Fat Domino')
16. jeżówka purpurowa (Echinacea purpurea)
17. krwawnica pospolita (Lythrum salicaria 'Robert')
18. czyściec wełnisty 'Silver Carpet' (Stachys byzantina 'Silver Carpet')
19. ostnica cieniutka 'Ponytails' (Stipa tenuissima 'Ponytails')
20. proso rózgowate 'Shenandoah' (Panicum virgatum 'Shenandoah')
21. bergenia DRAGONFLY 'Angel Kiss' (Bergenia DRAGONFLY 'Angel Kiss')
22. rozchodnik 'Herbstfreude' (Sedum 'Herbstfreude')
23. rodgersja kasztanowcolistna (Rodgersia aesculifolia)
24. kosmatka olbrzymia 'Marginata' (Luzula sylvatica 'Marginata')
25. tiarella sercolistna (Tiarella cordifolia)
26. turzyca Morrowa 'Variegata' (Carex morrowii 'Variegata')
27. funkia 'Francee' (Hosta 'Francee')
28. funkia 'Guacamole' (Hosta 'Guacamole')
29. pióropusznik strusi (Matteuccia struthiopteris)
30. dąbrówka rozłogowa (Ajuga reptans)
31. bergenia 'Rotblum' (Bergenia 'Rotblum')
32. wiciokrzew zaostrzony (Lonicera acuminata)

JEDNOSTKA PROJEKTOWA - ZIELEŃ:

M-PROJEKT
PRACOWNIA ARCHITEKTURY KRAJOBRAZU

M-PROJEKT PRACOWNIA ARCHITEKTURY KRAJOBRAZU
SPÓŁKA Z OGRANICZONĄ ODPOWIEDZIALNOŚCIĄ
ul. Znanieckiego 14/14, 03-980 Warszawa
tel. 792-377-027, 794-377-027
e-mail: biuro@pracowniamprojekt.pl,
www.pracowniamprojekt.pl

INWESTOR:
Muzeum Rolnictwa im. ks. Krzysztofa Kluka,
z siedzibą przy ul. Pałacowej 5, 18-230 Ciechanowiec

NAZWA INWESTYCJI:
PROJEKT ZIELENI
wokół budynku centralnego magazynu zbiorów muzealnych z funkcją wystawienniczą
wraz z zapleczem konserwatorskim i edukacyjnym
na dz. ew. nr 528/3 i 528/4 w Ciechanowcu

TYTUŁ:
PROJEKT ZIELENI OZDOBNEJ

FUNKCJA:	IMIĘ I NAZWISKO:	NR UPRAWNIEŃ:	PODPIS:
	mgr inż. arch. kraj. Maciej Kotwiński	NOT-SITO Poznań/TZ/0118/17	
	mgr inż. arch. kraj. Magdalena Kotwińska	n/d	

BRANŻA: ZIELEŃ FAZA: KONCEPCJA	DATA:	SKALA:	NAZWA RYSUNKU:
	01/2022	1:250	01

WSZYSTKIE WYMIARY PODANE BEZ MIANA SĄ W METRACH.
NIE WOLNO ODMIERZAĆ ŻADNYCH WYMIARÓW Z TEGO RYSUNKU. OBOWIĄZKIEM WYKONAWCY ROBÓT JEST SPRAWDZIĆ WSZYSTKIE WYMIARY W NATURZE I PRZEKAZAĆ INFORMACJE O ZMIANACH W WYMIARACH DO BIURA PROJEKTOWEGO.