

KŁAD ŚCIANY POŁUDNIOWO - WSCHODNIEJ

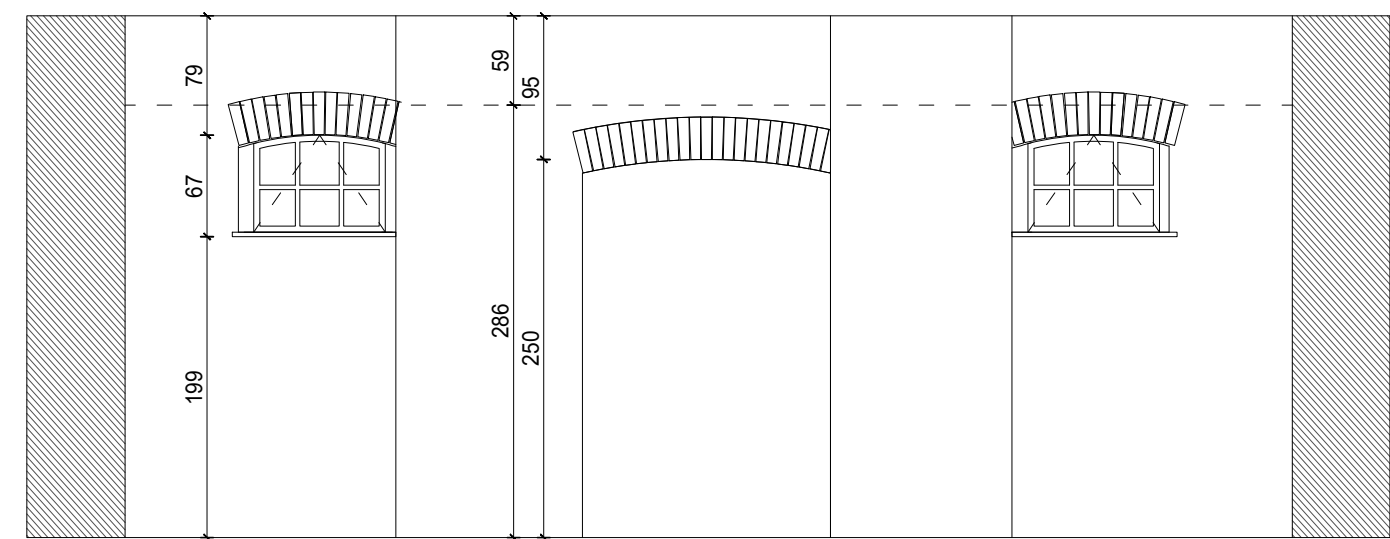

KŁAD ŚCIANY PÓŁNOCNO - ZACHODNIEJ

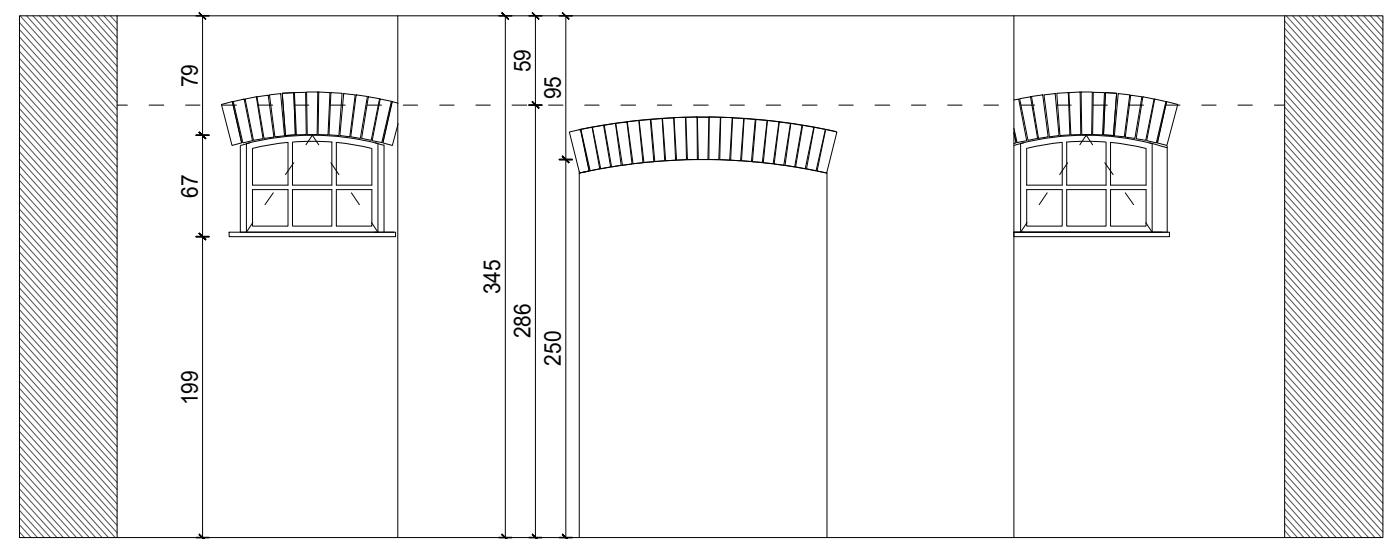

Jednostka projektowa:

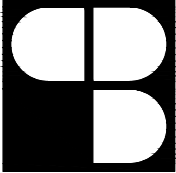

BIURO
PROJEKTOWE
PRZEMYSŁAW
BORYS

18-200 WYSOKIE MAZOWIECKIE, UL. 1 MAJA 27
TEL. 606 328 109, EMAIL: ARCH.BORYS@GMAIL.COM
NIP 722-148-67-37 REGON 200736597

Imię i nazwisko:

Architekt:

Współpraca:

mgr inż. architekt
PRZEMYSŁAW BORYS
Raginisia 17, 18-200 Wysokie Mazowieckie
Uprawnienia budowlane do projektowania
w specjalności architektonicznej
bez ograniczeń nr 2/PDOKK/2015

inż. architekt
Natalia Kamianowska

Podpis:

Inwestor:

Muzeum Rolnictwa
im. ks. Krzysztofa Kluka w Ciechanowcu
ul. Pałacowa 5, Ciechanowiec 18-230

Inwestycja:

PROJEKT REMONTU
BUDYNKU POWOZOWNI NA TERENIE MUZEUM
ROLNICTWA IM. KS. KRZYSZTOFA KLUKA
W CIECHANOWCU
dz. nr geod. 1753/2

Tytuł rysunku:

KŁAD ŚCIANY
POŁUDNIOWO- WSCHODNIEJ I
PÓŁNOCNO-ZACHODNIEJ

Branża:	Skala:	Data:	Nr. rysunku:	str.
ARCHITEKTURA	1:50	22.06.2020r.	IN-A-06	