

KŁAD ŚCIANY POŁUDNIOWO - ZACHODNIEJ

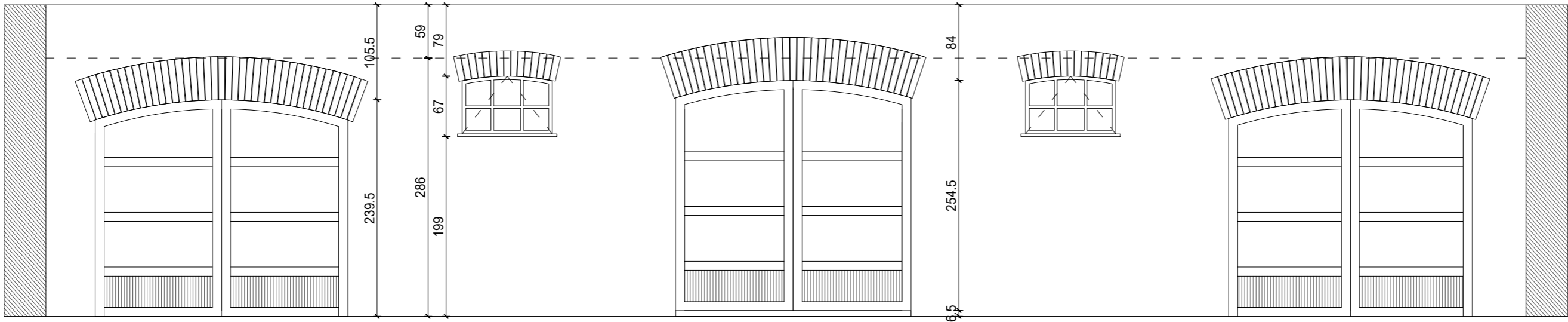

Jednostka projektowa:

**BIURO
PROJEKTOWE
PRZEMYSŁAW
BORYS**

18-200 WYSOKIE MAZOWIECKIE, UL. 1 MAJA 27
TEL. 606 328 109, EMAIL: ARCH.BORYS@GMAIL.COM
NIP 722-148-67-37 REGON 200736597

| | | |
|------------------|---|---------|
| Imię i nazwisko: | mgr inż. architekt | Podpis: |
| Architekt: | PRZEMYSŁAW BORYS Raginis 17, 18-200 Wysokie Mazowieckie Uprawnienia budowlane do projektowania w specjalności architektonicznej bez ograniczeń nr 2/PDOKK/2015 | |
| Współpraca: | inż. architekt Natalia Kamianowska | |

Inwestor: **Muzeum Rolnictwa
im. ks. Krzysztofa Kluka w Ciechanowcu
ul. Pałacowa 5, Ciechanowiec 18-230**

Inwestycja: **PROJEKT REMONTU
BUDYNKU POWOZOWNI NA TERENIE MUZEUM
ROLNICTWA IM. KS. KRZYSZTOFA KLUKA
W CIECHANOWCU
dz. nr geod. 1753/2**

Tytuł rysunku:
**KŁAD ŚCIANY
POŁUDNIOWO- ZACHODNIEJ**

| | | | | |
|--------------|--------|--------------|--------------|------|
| Branża: | Skala: | Data: | Nr. rysunku: | str. |
| ARCHITEKTURA | 1:50 | 22.06.2020r. | IN-A-07 | |